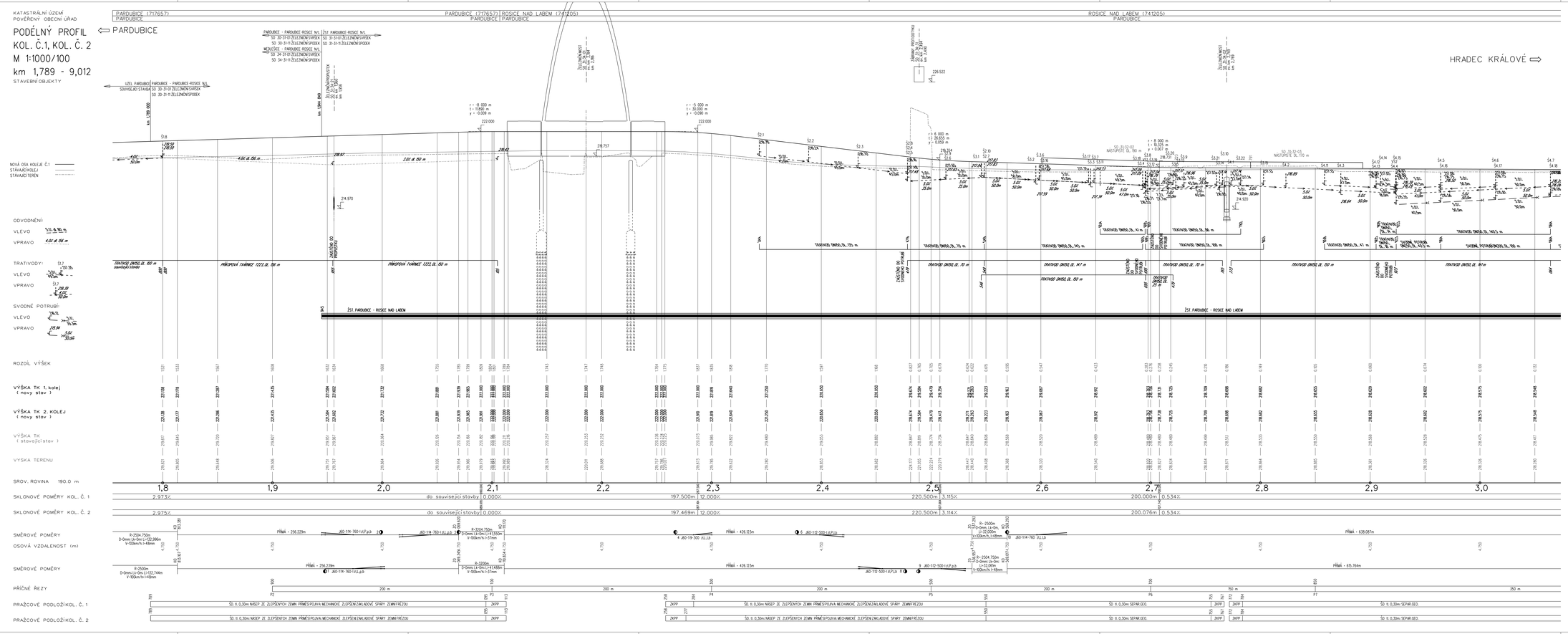


# SO ČÁST E.1.1

PO PŘIPOMÍNKÁCH 11/2016

VÝŠKOVÝ SYSTÉM Bpv SOUŘADNICOVÝ SYSTÉM S-JTSK ±0,000 = xxx.xx m n. m.

| Číslo změny | Obsah změny | Datum změny |
|---|---|---|
| 01 | - | - |
| 02 | - | - |
| 03 | - | - |

Objednatel: SŽDC
Správa železniční dopravní cesty, státní organizace
Dlážděná 1003/7
110 00 Praha 1

Generální projektant: SUDOP PRAHA a.s.
Olšanská 1a, 130 80 Praha 3
tel.: +420 234 238 111
fax: +420 234 238 118
e-mail: praha@sudop.cz

Hlavní inženýr projektu: ING. DAVID FILIP
Garant projektu: ING. JAN JANOŠÍK

Stavba: 250 HRADEC KRÁLOVÉ

| Vedoucí inženýr projektu | Odpovědný projektant ISO 9001 PS | Vypracoval | Kontroloval |
|---|---|---|---|
| ING. PAVEL HONAJZA | ING. JAN JANOŠÍK | ING. JAN JANOŠÍK | ING. PAVEL LITNOVÝ |

Název akce: MODERNIZACE TRATI HRADEC KRÁLOVÉ - PARDUBICE - CHRUDIM, 3. STAVBA, ZDVOJKOLEJNĚNÍ PARDUBICE-ROSICE NAD LABEM - STĚBLOVÁ

Číslo zakázky: 15-108.250

Část: Železniční svršek a spodek

Datum: 02/2017

Číslo části: E.1.1

Název přílohy: PODÉLNÝ PROFIL, km 1,745 - 3,000 NAPOJENÍ NA STAVBU "UZEL PARDUBICE"

Měřítko: 1:1000/100

Počet formátů: 16 x A4

Číslo přílohy: 3.1

REPRODUKCE TOHOTO PROJEKTU NEBO JEHO ČÁSTI JE POVOLENA POUZE SE SOUHLASEM SUDOP PRAHA a.s.